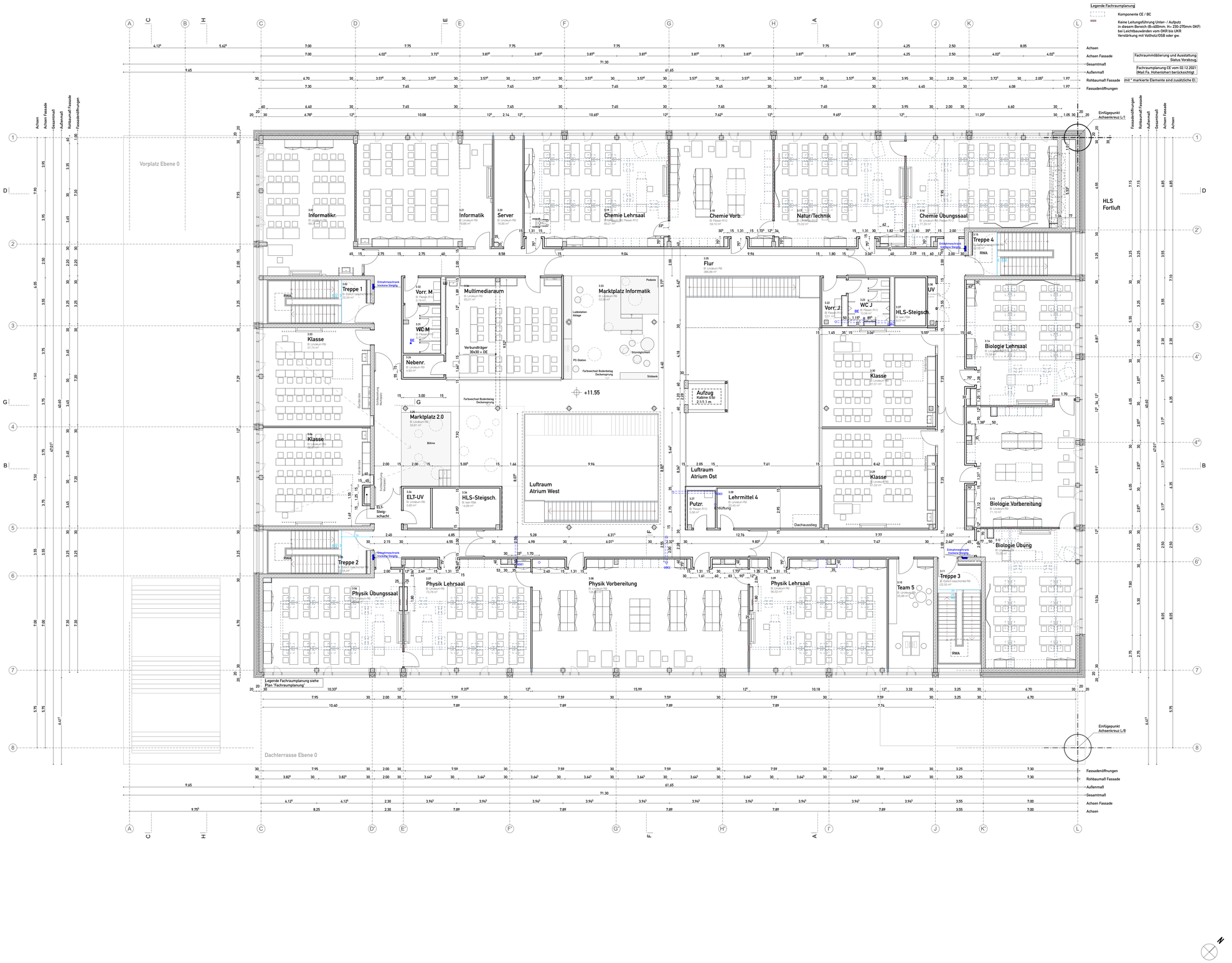

Legende Hochbau:

- Stahlbeton
- Beton-Fertigteil
- WU-Beton
- Mauerwerk (Kalksandstein)
- Gipskarton
- Änderungen zum letzten Planstand
- Abklärungen

Brandschutzangaben siehe separaten Brandschutzplan

Änderungen:

Nr.	Datum	Änderung	Gez.	Index
1)	11.11.21	Fachräume gemäß Markierung angepasst, Zuordnung Zuständigkeiten angepasst	kt	E
2)	12.11.21	Fachräume gemäß Markierung angepasst, Planungsfortschritt gem. Änderungswolken	kt	E
3)	15.11.21	Position Waschbecken angepasst (zwischen TRH 1 und 2)	dw	E
4)	26.11.21	FBHV ergänzt, Raumstempel ergänzt / angepasst	kt	E
5)	26.11.21	trockene Steigleitung ergänzt, Bodeneinläufe ergänzt, Revitüren HLS-Schächte ergänzt, Stützen in Halle (Achse 5) in Achse verschoben	dw	E
6)	29.11.21	UZ entfernt bei HLS-Fortluftschacht	dw	E
7)	01.12.21	Möblierung Fachräume angepasst	kt	E
8)	10.12.21	S+D-Planung HLS / ELT aktualisiert, Entfall Stütze bei Atrium	dw	E
9)	14.12.21	Fachraumplanung aktualisiert, Türen tw. angepasst	kt	E
10)	21.01.22	Angepasste Lage FBHV übernommen	kt	F
11)	09.02.22	Raumflächen angepasst, Aufzugsöffnung angepasst, Installationswände angepasst, STB-Wandstärke Raum 3.16 angepasst, Türen verschoben	dw, kt	F
12)	09.02.22	Dämmung nach BEG 40 angepasst	dw	F
13)	23.02.22	Vorwände ergänzt, Fachräume: Ausstattung feinjustiert	kt	F
14)	16.02.22	Klassen: Möblierung angepasst, Tafel verschoben	kt	F
15)				

ENTWURF LPH 3

Neubau Heinrich-Schliemann-Gymnasium

D-90762 Fürth, Henri-Dunant-Str.

Stadt Fürth

PLANINHALT: Ebene 3	MASSSTAB: 1:100	PLAN-NR INTERN: -
	ERSTELLUNGSDATUM: 23.07.2021	PROJEKT-NR INTERN: 174
BAUHERR: Stadt Fürth - Gebäudewirtschaft, Hirschenstraße 2, 90762 Fürth	BLATTGRÖSSE: 118,9 x 84,1 cm	Das Urheberrecht an dieser Zeichnung verbleibt bei uns. Sie darf ohne unsere ausdrückliche Genehmigung weder vervielfältigt noch dritten Personen, insbesondere Wettbewerbern übertragen oder sonstwie zugängig gemacht werden (§3. Nr. 3 des Gesetzes vom 11.06.1901)
	GEZEICHNET: DW, KT	

PLANBEZEICHNUNG: HSG-AMA-3-ARC-GR-XX-03-0002-P-F_

Projekt | Ersteller | LPH | Gewerk | Art | Inhalt | Ebene | Blatt | Status | Index

DATUM INDEX: 23.02.2022

DOKUMENTATION LPH 3 - PRÜFPLAN

PLANUNG HOCHBAU:

ama_architekturbüro lohrer.hochrein

Marktler Straße 15b, 84489 Burghausen / Salzach
Tel.: 08677 / 9744-0, Fax: 08677 / 9744-29
Mail.: 174-hsg_fuerth@auerbacher.info, Web: www.auerbacher.info